

creazione di nuove arterie per i traffici, hanno dato un diffuso stimolo ad una maggiore produttività. Rinvigorita la cultura del tabacco. Migliorato l'allevamento del bestiame e la valorizzazione dei suoi prodotti. Fra l'altro è stato anche felicemente realizzato qualche esempio di collaborazione agricola italo-albanese. Notevole per la larghezza

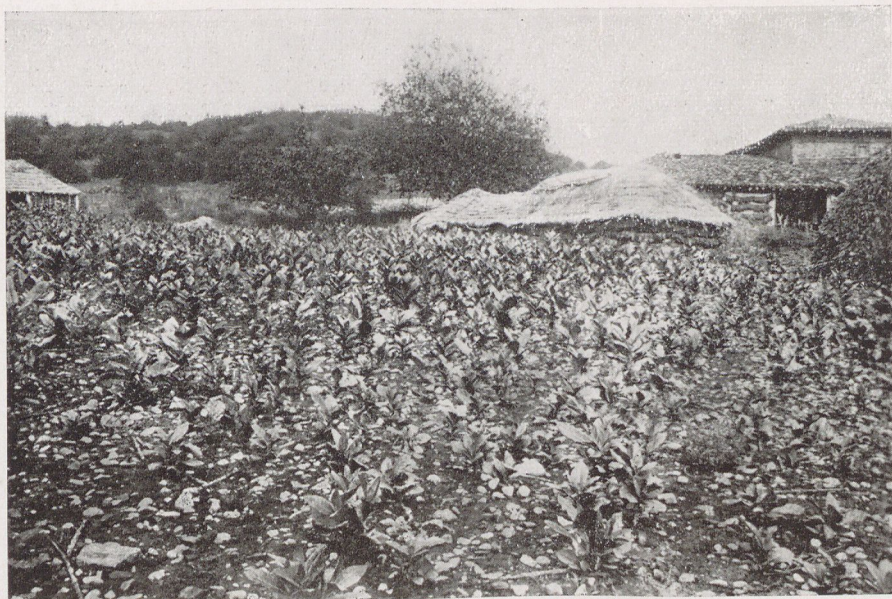

Un campo di tabacco presso Elbassan.

dei mezzi impiegati con tecnica progredita, l'Azienda dell'Ente Industrie Agrarie Albania (Ejaa), che ha posto a culture continuative estesi poderi, con le migliori prospettive di alto rendimento.

I programmi realizzati si riflettono nelle esportazioni di prodotti alimentari e di materie prime di provenienza agricola, le quali nel 1928 han rispettivamente segnato, rispetto al 1927, un aumento del 25,5 %, dovuto soprattutto ai prodotti del bestiame. Ma ancora si è lontani dall'aver raggiunto un livello di produttività agraria rispondente alle possibilità del territorio. Ancora troppo precarie risultano le principali produzioni, quali quelle del granone e del frumento. E ancora in annate