

**Société Générale de Constructions
ÉLECTRIQUES & MÉCANIQUES
(ALS-THOM)**

Capital Social : 450.000.000 de Francs

Siège Social : 146, Avenue des Champs-Élysées - PARIS

**MATÉRIEL pour la PRODUCTION,
la TRANSFORMATION et l'UTILISATION
de l'ÉLECTRICITÉ**

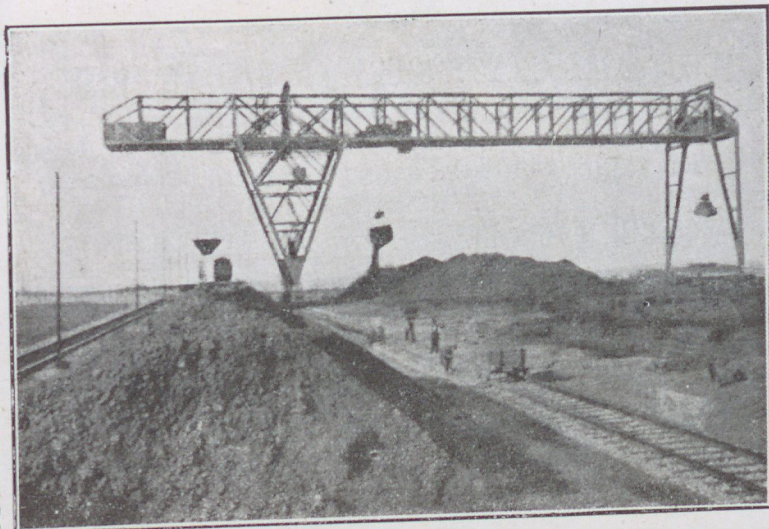

Portique installé au Port de Bône pour la Société l'OUENZA
Débit prévu 300 tonnes. Débit atteint 500 tonnes heure aux essais

APPLEVAGE

**SOCIÉTÉ DE CONSTRUCTION ET DE LOCATION D'APPAREILS
DE LEVAGE ET DE MATÉRIEL DE TRAVAUX PUBLICS**

Siège Social : 78, Rue Vitruve - PARIS

AGENCE GÉNÉRALE D'ALGER : 1, Rue Denfert-Rochereau - ALGER

Téléphone : 25-38, 59-44